

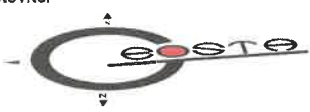



Spoplatnené podľa zák. 145/1995 Z. z.
v znení neskorších predpisov

Geometrický plán je podkladom na právne úkony, keď údaje doterajšieho stavu výkazu výmer sú zhodné s údajmi platných výpisov z katastra nahnuteľnosti

Vyhotovitel  Tematínska 1987/10 91501 Nové Mesto nad Váhom IČO: 43580718, tel.: +421907754393, e-mail: stacho.radovan@gmail.com	Kraj Trenčiansky	Okres Nové Mesto nad Váhom	Obec Modrovka
	Katastr. územie Modrovka	Číslo plánu 207/2019	Mapový list č. Piešťany 4-5
GEOMETRICKÝ PLÁN		na oddelenie pozemkov p.č. 288/42, 288/51 a určenie vlastníckeho práva a odňatie pozemku z PP.	
Vyhotovil	Autorizačne overil		Úradne overil Meno: Ing. Ľubica BALAŽOVIČOVÁ
Dňa: 10.06.2019 Meno: Ing. Radovan Stacho	Dňa: 10.06.2019 Meno: Ing. Rastislav Petkanič	Dňa: - 3 -07- 2019	Číslo: GI-439/2019
Nové hranice boli v prírode označené drevenými kolíkmi	Náležitosťami a presnosťou zodpovedá predpisom	Úradne overené podľa § 9 zákona NR SR č. 215/1995 Z.z. o geodézii a kartografii	
Záznam podrobného merania (meračský náčrt) č. 189			
Súradnice bodov označených číslami a ostatné meračské údaje sú uložené vo všeobecnej dokumentácii			

VÝKAZ VÝMER															
Doterajší stav						Zmeny						Nový stav			
PK	listu	Číslo parcely			Druh pozemku	Diel	k parcele číslo	m2	od parcely číslo	m2	Číslo parcely	Výmera ha m2	Druh pozemku	Výmera ha m2	Vlastník (iná oprávnená osoba) adresa (sídlo)
		PK	KN - E	KN - C											
	719		217/2			1	288/51	42		(217/2	1	1359	Omá pôda	1359	doterajší
					1			217/2		42	288/51	42	Ostatná pl. 99	42	Obec Modrovka
Spolu:													1 1401	1 1401	
Stav podľa registra C KN															
Stav podľa registra C KN															
			288/42							288/42	4944	4902	Omá pôda 1	4902	ako v stave právnom
										288/51	4944	42	Ostatná pl. 99	42	ako v stave právnom
Spolu:													4944	4944	

Poznámka: Novonavrňovaný druh pozemku parc.č.288/51 možno do katastra zapísať na základe doloženia príslušného rozhodnutia orgánu ochrany PP podľa § 17 zákona 220/2004 Z.z. v znení neskorších predpisov (zmena druhu pozemku vo výmere 42 m2 od parc.č.288/42). Parcela číslo 288/51 sa nachádza v areáli BPEJ č.0112003.

Legenda - spôsob využívania pozemkov:

- 1 - Pozemok využívaný pre rastlinnú výrobu, na ktorom sa pestujú obilniny, okopaniny, krmoviny,technické plodiny, zelenina a iné poľnoh. plodiny alebo pozemok dočasne nevyužívaný pre rastlinnú výrobu
- 99 - Pozemok využívaný podľa druhu pozemku

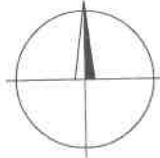

A
288/35

A
288/37

A
288/36

A
288/34

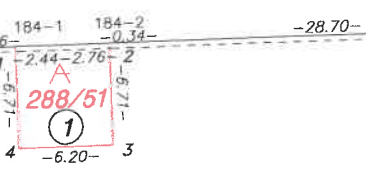

(217/2)

r
288/42

A
288/31

A
288/32

A
288/33

A
288/29

A
288/28

r
288/45

A
288/30